



ASOCIACIÓN MEXICANA DE OFTALMOLOGÍA PEDIÁTRICA

Viernes 09 de junio de 2006.

20:30 Hrs.

Tema: Evolución Morfológica del ángulo camerular del RN.

Dra. Enriqueta Hoffman Blancas

Ambigú ofrecido por Lab. Sophia



ASOCIACIÓN MEXICANA DE CATARATA

Lunes 12 de junio de 2006.

20:30 hrs.

Tema: Criterio en el manejo de catarata congénita.

Dra. Tamara Hanzel Montenegro Tapia

Dr. Sergio Ruiz Esmenjaud

Dra. Delia Bertha Garibay Velázquez

Ambigú ofrecido por Lab. Sophia



ASOCIACIÓN MEXICANA DE NEURO- OFTALMOLOGÍA

Miércoles 14 de junio de 2006.

20:30 hrs.

Lectura y aprobación del acta de la sesión anterior.

Dra. Ileana L. Horta Diez (5 min.)

Tema: Interpretación de estudios de electrofisiología.

Indicaciones para PVE, electroretinograma y oculograma.

Dr. Jorge Burgos C. (Neurólogo y electrofisiólogo) (30 min.)

Indicaciones para nistagmografía

Dra. Elisa de Toledo Coutinho (otoneuróloga) (20 min.)

Mesa Redonda:

Dr. Alejandro Pliego Maldonado

(Neuro-Oftalmólogo) (20 min.)

Ambigú ofrecido por Lab. Alcon



CENTRO MEXICANO DE CORNEA Y CIRUGÍA REFRACTIVA

Junio 2006. Se suspende sesión.

**XII CURSO ANUAL DEL CENTRO MEXICANO DE
CORNEA Y CIRUGÍA REFRACTIVA**

28 junio al 01 de julio.



ASOCIACIÓN MEXICANA DE RETINA.

Lunes 19 de junio de 2006.

20:30 Hrs.

Aprobación del Acta de la Sesión anterior. (5 min.)

Asuntos Varios (5 min.)

Trabajo de ingreso: (8 min.)

Detección de prolactina en pacientes con retinopatía de la prematurés.

Dra. Ana María Suárez Licona (A.P.E.C.)

Comentarista: José Luis Rodríguez Loaiza (5 min)

Trabajo de ingreso: (8 min.)

Resultados de triamcinolona intravítrea en edema macular quístico persistente.

Dr. Jorge Rivera Sempertegui (A.P.E.C.)

Comentarista:

Dr. Antonio López Bolaños (5 min)

Tema Central:

Actualidades en terapia Anti-Angiogénica

Coordinador:

Dr. Hugo Quiroz Mercado.

Ponentes:

Dr. Juan Manuel Jiménez Sierra

Dr. Daniel Ochoa Contreras

Dr. Hans Fromow Guerra.

Mesa Redonda

Ponentes:

Ambigú ofrecido por Lab. Sophia

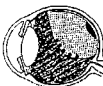

CENTRO MEXICANO DE ENFERMEDADES INFLAMATORIAS.

Martes 20 de junio de 2006.

20:30 Hrs.

Caso Clínico

Hospital de la Luz.



CENTRO MEXICANO DE ESTRABISMO

Miércoles 21 de junio de 2006.

08:30 a.m.

Hospital López Mateos

Anfitrión: Dr. Raúl Macedo Cue

Sesión Nocturna

20:30 Hrs.

Ambigú ofrecido por Lab. Poen

CENTRO MEXICANO DE DECANOS

Lunes 26 de junio de 2006.

20:30 Hrs.

Tema: Síndromes orbitarios e imagen

Dr. Roberto Castillo Lima

Dr. David Gutiérrez Pérez



ASOCIACIÓN MEXICANA DE GLAUCOMA

Martes 27 de junio de 2006.

20:30 Hrs.

Coordinador:

Dra. María Eugenia Gilbert Lucido

Tema: Nervio óptico evaluación y diagnóstico temprano patología neuro-oftalmológica y diagnóstico diferencial

Participantes:

Dr. Felipe Mata Flores

Dr. Jorge Aldana

Dra. Minora Olivares

Ambigú ofrecido por Lab. Sophia



**SOCIEDAD MEXICANA DE CIRUGÍA
OCULOPLÁSTICA Y ORBITARÍA**

Miércoles 28 de junio de 2006.

20:30 Hrs.

Lectura y aprobación del Acta de la Sesión anterior.

Dr. Rubén López Oliver

Tema: Tratamiento de la parálisis facial

Dra. Raquel Sánchez Santiago

Centro Médico Nacional Siglo XXI IMMS

Ambigú ofrecido por Lab. Sophia